POSTANI TARGER FRONTLIDER

Targer Frontline Škola proizvodnog rukovođenja

Specijalistička obuka ključnih kadrova za upravljanje operativnim procesima

TARGER
ENGINEERING & CONSULTING

Targer Frontline

Škola se pokreće paralelno u 4 zemlje:

Maksimalan broj učesnika: 20

Mjesto održavanja: Pogorica + cijela Crna Gora

Vrijeme održavanja: 01/2026 - 01/2027

TARGER
ENGINEERING & CONSULTING

Targer Frontline

Škola je namijenjena:

- Vođe timova - tim lideri
- Vođe grupa - grupovođe
- Rukovodioci smjena, odjela, pogona
- Poslovođe, predradnici, vodeći radnici, brigadiri
- Rukovodioci proizvodnje

TARGER
ENGINEERING & CONSULTING

Targer Frontline

Elementi škole:

- Mentorstvo na projektu - 1x mjesečno
- Trening uživo - 1x mjesečno
- Online nastava - 1x sedmično
- Zadatak - 1x sedmično
- Lektira - 1x dnevno

TARGER
ENGINEERING & CONSULTING

Targer Frontline

Tematske cjeline:

- Totalno preuzimanje odgovornosti unutar procesa kojim se rukovodi
- Personalna produktivnost i samo-organizacija
- Osnove rukovođenja procesom i njegovim sastavnim delovima
- Poboljšanje produktivnosti i kvaliteta operacija
- Liderstvo - vještine rukovođenja ljudima
- Vještine komunikacije i motivacije
- Davanje povratne informacije
- Razvoj i koučing sopstvenih zaposlenih

TARGER
ENGINEERING & CONSULTING

Targer Frontline

Treneri i mentori:

Nedim Milanović

Fahrudin Bračković

Dubravko Jašić

Ivo Šoletić

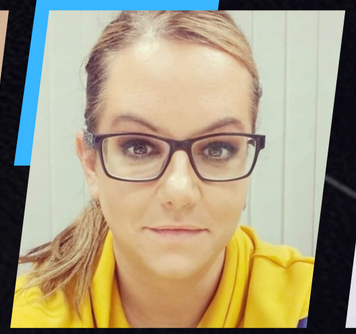

Barbara Čaušević

Nejra Bašić

Tarik Kadrispahić

TARGER
ENGINEERING & CONSULTING

Targer Frontline

RANE PRIJAVE do 30.11.2025. (mjesečno)	STANDARDNA CIJENA (mjesečno)	ULTRA DRAMA PRIJAVE do 30.10.2025. (mjesečno)
185 €	225 €	155 €

CIJENA ZA RANE PRIJAVE ZA GODIŠNJU UPLATU	185€

TARGER
ENGINEERING & CONSULTING

TARGER
ENGINEERING & CONSULTING

Garancije

Garancija 1

Prva dva mjeseca škole su probna. Ako u tom periodu shvatite da niste u mogućnosti ispunjavati obaveze škole, možete odustati.

Garancija 2

Ukoliko nakon prva dva mjeseca procijenite da niste zadovoljni školom i odlučite da je obustavite, možete to učiniti u skladu s procedurom koju ćete dobiti prilikom prijave. U tom slučaju, sav novac koji ste do tada uplatili biće vam vraćen.

TARGER
ENGINEERING & CONSULTING

Izazovi

Izazov 60 dana

Za učesnike je predviđen i nagradni izazov od 60 dana: svi koji u prva dva mjeseca redovno izvrše sve dnevne aktivnosti, završavaju sedmične zadatke i prisustvuju svim terminima, dobijaju nagradu u vidu produženog vikenda, dva noćenja za dvije osobe na bazi polupansiona u jednoj od turističkih destinacija u regiji. Ovu nagradu dobija svako ko ispuni uslove, a ne samo jedan najbolji.

Izazov 365 dana

Na godišnjem nivou postoji i "365 izazov": oni koji na kraju programa ostvare najmanje 90% ispunjenih aktivnosti i prisustva tokom cijele godine, osvajaju potpuno plaćen odlazak na Lean Leadership German Factory Tour u vrijednosti od cca 1.500 eura, planiran za 2027. godinu. Ovu nagradu dobija svako ko ispuni uslove, a ne samo jedan najbolji.

Dio naših referenci

ASTA ENERGY TRANSMISSION COMPONENTS
BUGATTI RIMAC
RIMAC TECHNOLOGY
CINI
INMOLD
Saint Jean Industries
MANN+HUMMEL
UniCredit
IMACO SYSTEMTECHNIK
ELIN Metal
WAGNER Automotiv
BOSNALIJEK
CIMOS
HIFA-OIL TEŠANJ
inHomeStyle
aft bosnia
EURO-METAL
BoWiDo BIH
ADK Novi Travnik
SARAČEVIĆ specijalni čelici
BEMA BA
ALFA THERM
MS&WOOD
INOX AJANOVIĆ
prevent
GOSTOL
MACOM
standard
Provis graphic
ClimaRad
HIKVISION
GAMS TRANSPORT
Mecafor
KROBAT
AMBYENTA
FERL
ledo
sinkro
ESTABLISH
MOSDORFER BOSNA
Ekon
MADI
KOV-GRAD
CROMEX
LB Window Systems Ltd
TIKT MANUFAKTURA
B | M | E
KOVAN
HENNING
COLORIT
MD MEGADRVO
ZINKTEKNIK
BD
SELZER
KAKANJ CEMENT
ALMARAS
BKRUG
STAMEN
HERCEG
RAMEX
HANO
gs-tmt
GRAEWE
kristal
NOVA DI VRBAS
ZAH
VOITH
VISPAK
MEDENA COMMERCE
tipteh
MIBRAL SARAJEVO
ArcelorMittal
RAMEX
Plantago
TMD GROUP
TRA
PIMS
NEIMAX
FESTA
MIVIKO
TÜV
BOJO-METAL
BOXMARK
CIMOS
PMP THE APPLICATION SPECIALIST